B2C PRICE : 2026-27

♥ 入住洪川大明SONO滑雪度假村

EARLY BIRD

大人 CNY 1,972~/ KRW 420,000~

小孩 CNY 1,925~ /KRW 410,000~

洪川SONO滑雪度假村三天两夜团

TKDM3D2N : 洪川大明SONO滑雪度假村三天两夜团 - 行程表

Day 1 (一, 二, 三, 四天团客人将会同车一起出发)	Day 2	Day 3
06:30 - 06:30 : 弘益大学站8号出口	07:00 - 08:20 : 享用度假村早餐 ★餐厅最晚入场时间为08:00	07:00 - 08:20 : 享用度假村早餐 ★餐厅最晚入场时间为08:00
07:00 - 07:00 : 乙支路入口站8号出口 首尔乐天酒店	10:00 - 10:00 : 前往指定地点 领取门票 / 租借滑雪装备	09:30 - 10:00 : 辦理度假村退房手續、寄放行李及物品保管
08:20 - 08:20 : 到达滑雪服装店 租借滑雪服装	10:00 - 16:30 : 午餐自理+自由滑雪时间	★每个行李柜需要500韩元硬币4个 (自备)
09:20 - 10:00 : 到达滑雪场领取门票及租借滑雪装备	16:30 - 17:00 : 归还滑雪装备	10:00 - 10:00 : 前往指定地点 领取门票 / 租借滑雪装备
10:30 - 11:30 : SKI 初级1小时滑雪课程 (每天教学)	17:00 - 17:00 : 晚间自由活动 享受度假村设施+晚餐自理	10:00 - 16:00 : 午餐自理+自由滑雪时间 / SNOWYLAND冰雪乐园
SNOWBOARD 初级1小时滑雪课程 (逢星期一, 三, 五教学)	※ 请提前10分钟抵达集合地点，逾时不候！	★每位客人皆免费提供入场门票一张，可自行安排时间前往
11:30 - 16:00 : 午餐自理+自由滑雪时间	※ 交通情况较难掌握，实际行程会因应当日交通情况调整	16:00 - 16:20 : 归还滑雪装备并于酒店大堂集合
16:00 - 16:10 : 归还滑雪装备并于酒店大堂办理入住+晚餐自理		16:30 - 17:15 : 搭乘巴士归还滑雪服装即返回首尔
		19:30 - 20:00 : 抵达乙支路入口站 / 弘益大学站 行程结束

PLAN A SKI(双板) - 每日出发 <每日教学>
- 费用包含SKI服装+装备+护目镜+初级双板课程

PLAN B SNOWBOARD(单板) - 每日出发 <星期一, 三, 五教学>
- 费用包含SNOWBOARD服装+装备+护目镜+初级单板课程

★ 如需SKI / SNOWBOARD私人教学请提前预订，恕不接受当天预订
★ 所有租借装备请留意保管，若损毁或遗失皆须照价赔偿
(护目镜若遗失将收取30,000韩币/个)

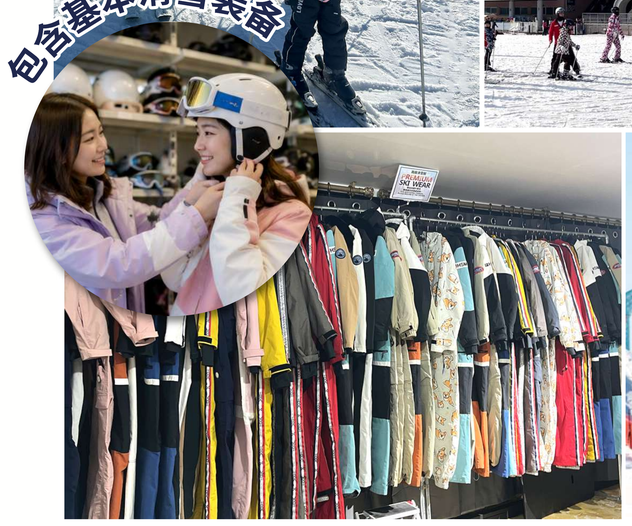

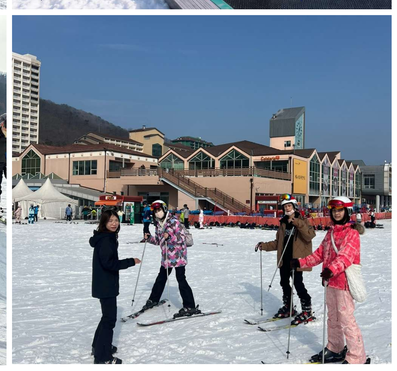

[备注]
1) 团费已包含当地司机导游小费，门票、部分餐费及来回交通费用。
2) 一般下雨天行程不受影响，如遇自然灾害无法出发时，可免费变更出发日期或全额退款。
3) 每团基本出团人数为1人，出发人数最多42人，若客人未达每团基本出团人数而希望以私人团方式出发时，则会产生相关附加费用。
4) SKI滑雪用具最小尺寸为(脚掌长度)17cm，SNOWBOARD滑雪用具最小尺寸为(脚掌长度)21cm。如3岁以下儿童想滑雪，可到场跟导游查询，看看最小尺寸用具合不合身，如可以，在当场付款。
5) 进入滑雪场需要着滑雪服装及装备入场，免费儿童及不滑雪者因无服装装备需于场外等待。
6) 一位滑雪指导员最多对15-17位学员。
7) 满3岁以上未满12岁为小孩价，满12岁以上按照成人价收费，未满24个月儿童费用全免。
(免费儿童将不提供餐点、车内座位、入场门票等体验)
8) 单人报名时，每晚需要付单人房附加费。
9) 房间安排如右。
10) 本公司所有行程不包含个人旅游保险，户外活动存在一定的风险和危险性，客人需依自身健康或能力，加以评估是否适合参与，若因不可抗力而出现事故或不可预测的因素造成身体损害或伤亡者，本公司不承担任何责任。
11) 日程根据当地情况调整行程，若临时遭遇景点安全检查或关闭时，本公司无须承担责任或退款。
12) 集合时间逾时不候，迟到即以缺席论，恕不退还旅游费用。

- 房间安排 -

Family Room 家庭房
可入住2-3名成人/2名成人+1名小孩/1名成人+2名小孩
[一张双人床+额外韩式地铺 或 全地铺房]

Suite Room 套房
可入住4-5名成人/2名成人+2名小孩/2名成人+3名小孩/3名成人+1名小孩/3名成人+2名小孩/4名成人+1名小孩
[一张双人床+地铺房 或 全地铺房]
[房间内有两间卧室 (其中一间卧室有床, 另一间为韩式地铺房 或 两间卧室都是全地铺房)

*最多可入住6人，但需额外支付1套寝具用品(15,000韩元)费用。
*渡假村提供5条毛巾，如需额外的毛巾，每条收取500韩元费用。

Family Room 家庭房 及 Suite Room 套房
*房型不可指定，以入住当天酒店的安排为准。
*不设单人床。
*如有特殊要求，务必特别备注 (会尽量安排，不一定可以) 如未备注，酒店将依照当天状况配房，行程当天恕无法要求换房。

*此行程使用之图片仅供参考，产品均依现场实物为准

报名及旅游咨询

报名 : cs@funkoreatrip.com
咨询 : @tktravel
+82-10-8249-1901
@tktravelkr
tktravelcs
官网 : www.funkoreatrip.com