B2C PRICE : 2026-27

BEST CHOICE

Family Room家庭房

Suite Room套房

包含度假村自助餐早餐

EARLY BIRD

♥ 入住洪川大明SONO滑雪度假村

大人 HKD 2,234~/TWD 9,767~/KRW 420,000~
小孩 HKD 2,181~/TWD 9,535~/KRW 410,000~

洪川SONO滑雪度假村三天兩夜團

TKDM3D2N : 洪川大明SONO滑雪度假村三天兩夜團 - 行程表

Day 1 (一, 二, 三, 四天團客人將會同車一起出發)	Day 2	Day 3
06:30 - 06:30 : 弘益大學站8號出口	07:00 - 08:20 : 享用度假村早餐 ★餐廳最晚入場時間為08:00	07:00 - 08:20 : 享用度假村早餐 ★餐廳最晚入場時間為08:00
07:00 - 07:00 : 乙支路入口站8號出口 首爾樂天酒店	10:00 - 10:00 : 前往指定地點 領取門票 / 租借滑雪裝備	09:30 - 10:00 : 辦理度假村退房手續、寄放行李及物品保管
08:20 - 08:20 : 到達滑雪服裝店 租借滑雪服裝	10:00 - 16:30 : 午餐自理+自由滑雪時間	★每個行李櫃需要500韓元硬幣4個 (自備)
09:20 - 10:00 : 到達滑雪場領取門票及租借滑雪裝備	16:30 - 17:00 : 歸還滑雪裝備	10:00 - 10:00 : 前往指定地點 領取門票 / 租借滑雪裝備
10:30 - 11:30 : SKI 初級1小時滑雪課程 (每天教學)	17:00 - 17:00 : 晚間自由活動 享受度假村設施+晚餐自理	10:00 - 16:00 : 午餐自理+自由滑雪時間 / SNOWYLAND冰雪樂園
SNOWBOARD 初級1小時滑雪課程 (逢星期一, 三, 五教學)	※ 請提前10分鐘抵達集合地點，逾時不候！	★每位客人皆免費提供入場門票一張，可自行安排時間前往
11:30 - 16:00 : 午餐自理+自由滑雪時間	※ 交通情況較難掌握，實際行程會因應當日交通情況調整	16:00 - 16:20 : 歸還滑雪裝備並於酒店大堂集合
16:00 - 16:10 : 歸還滑雪裝備並於酒店大堂辦理入住+晚餐自理		16:30 - 17:15 : 搭乘巴士歸還滑雪服裝即返回首爾
		19:30 - 20:00 : 抵達乙支路入口站 / 弘益大學站 行程結束

PLAN A SKI(雙板) - 每日出發 <每日教學>
- 費用包含SKI服裝+裝備+護目鏡+初級雙板課程

PLAN B SNOWBOARD(單板) - 每日出發 <星期一, 三, 五教學>
- 費用包含SNOWBOARD服裝+裝備+護目鏡+初級單板課程

★ 如需SKI / SNOWBOARD私人教學請提前預訂，恕不接受當天預訂
★ 所有租借裝備請留意保管，若損毀或遺失皆須照價賠償
(護目鏡若遺失將收取30,000韓幣/個)

初學者滑雪輔助輸送帶

包含基本滑雪裝備

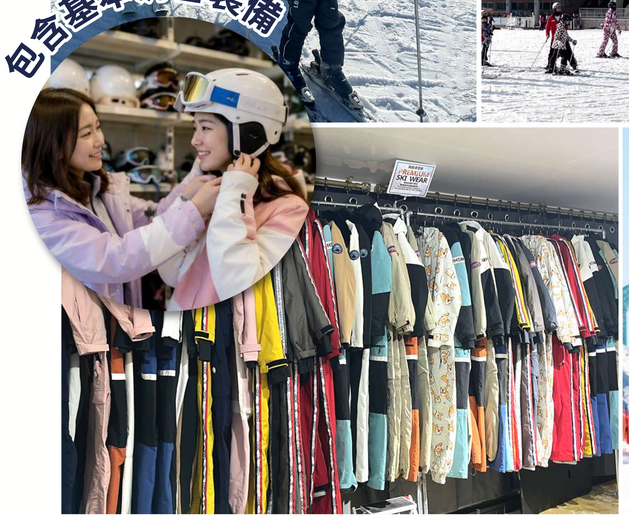

滑雪入門課程

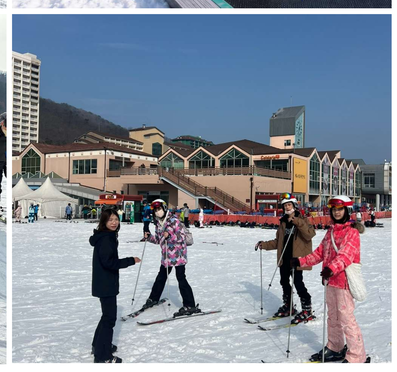

[備註]
1) 團費已包含當地司機導遊小費，門票、部分餐費及來回交通費用。
2) 一般下雨天行程不受影響，如遇自然災害無法出發時，可免費變更出發日期或全額退款。
3) 每團基本出團人數為1人，出發人數最多42人，若客人未達每團基本出團人數而希望以私人團方式出發時，則會產生相關附加費用。
4) SKI滑雪用具最小尺寸為(腳掌長度)17cm，SNOWBOARD滑雪用具最小尺寸為(腳掌長度)21cm。如3歲以下兒童想滑雪，可到場跟導遊查詢，看看最小尺寸用具合不合身，如可以，在當場付款。
5) 進入滑雪場需要著滑雪服裝及裝備入場，免費兒童及不滑雪者因無服裝裝備需於場外等待。
6) 一位滑雪指導員最多對15-17位學員。
7) 滿3歲以上未滿12歲為小孩價，滿12歲以上按照成人價收費，未滿24個月兒童費用全免。
(免費兒童將不提供餐點、車內座位、入場門票等體驗)
8) 單人報名時，每晚需要付單人房附加費。
9) 房間安排如右。
10) 本公司所有行程不包含個人旅遊保險，戶外活動存在一定的風險和危險性，客人需依自身健康或能力，加以評估是否適合參與，若因不可抗力而出現事故或不可預測的因素造成身體損害或傷亡者，本公司不承擔任何責任。
11) 日程根據當地情況調整行程，若臨時遭遇景點安全檢查或關閉時，本公司無須承擔責任或退款。
12) 集合時間逾時不候，遲到即以缺席論，恕不退還旅遊費用。

- 房間安排 -

Family Room 家庭房
可入住2-3名成人/2名成人+1名小孩/1名成人+2名小孩
[一張雙人床+額外韓式地鋪 或 全地鋪房]

Suite Room 套房
可入住4-5名成人/2名成人+2名小孩/2名成人+3名小孩/3名成人+1名小孩/3名成人+2名小孩/4名成人+1名小孩
[一張雙人床+地鋪房 或 全地鋪房]
[房間內有兩間臥室 (其中一間臥室有床, 另一間為韓式地鋪房 或 兩間臥室都是全地鋪房)

*最多可入住6人，但需額外支付1套寢具用品(15,000韓元)費用。
*渡假村提供5條毛巾，如需額外的毛巾，每條收取500韓元費用。

Family Room 家庭房 及 Suite Room 套房
*房型不可指定，以入住當天酒店的安排為準。
*不設單人床。
*如有特殊要求，務必特別備註 (會盡量安排，不一定可以) 如未備註，酒店將依照當天狀況配房，行程當天恕無法要求換房。

*此行程使用之圖片僅供參考，產品均依現場實物為準

報名及旅遊諮詢

報名 : cs@funkoreatrip.com
諮詢 : @tktravel
+82-10-8249-1901
@tktravelkr
tktravelcs
官網 : www.funkoreatrip.com