B2C PRICE : 2026-27

包含度假村自助餐早餐

平日/週末/旺季金額會有所不同，如有需要
可以Email向我們查詢詳細價格及內容

EARLY BIRD

FULL PKG

大人 HKD 2,003~/TWD 8,756~/ KRW 376,500~

小孩 HKD 1,950~/TWD 8,523~/ KRW 366,500~

洪川SONO滑雪度假村豪華兩天一夜團

TKSNC2D1N : 洪川大明 SONO VIVALDIPARK 豪華滑雪兩天一夜團 SONO Calm (FULL PKG) - 行程表

Day 1 (一, 二, 三, 四天團客人將會同車一起出發)	Day 2
06:30 - 06:30 : 弘益大學站8號出口	07:00 - 08:20 : 享用度假村早餐 ★餐廳最晚入場時間為08:00
07:00 - 07:00 : 乙支路入口站8號出口 首爾樂天酒店	09:30 - 10:00 : 辦理度假村退房手續、寄放行李及物品保管
08:20 - 08:20 : 到達滑雪服裝店 租借滑雪服裝	★每個行李櫃需要500韓元硬幣4個 (自備)
09:20 - 10:00 : 到達滑雪場領取門票及租借滑雪裝備	10:00 - 10:00 : 前往指定地點 領取門票 / 租借滑雪裝備
10:30 - 11:30 : SKI 初級1小時滑雪課程 (每天教學)	10:00 - 16:00 : 午餐自理+自由滑雪時間 / SNOWYLAND冰雪樂園
SNOWBOARD 初級1小時滑雪課程 (逢星期一, 三, 五教學)	★每位客人可獲免費入場門票一張，客人可以自行安排時間前往
11:30 - 16:00 : 午餐自理+自由滑雪時間	16:00 - 16:20 : 歸還滑雪裝備並於酒店大堂集合
16:00 - 16:10 : 歸還滑雪裝備並於酒店大堂辦理入住SONO Calm+晚餐自理	16:30 - 17:15 : 搭乘巴士歸還滑雪服裝即返回首爾
	19:30 - 20:00 : 抵達乙支路入口站 / 弘益大學站 行程結束

※現場交通較難掌握，實際行程會因應當日狀況稍作調整

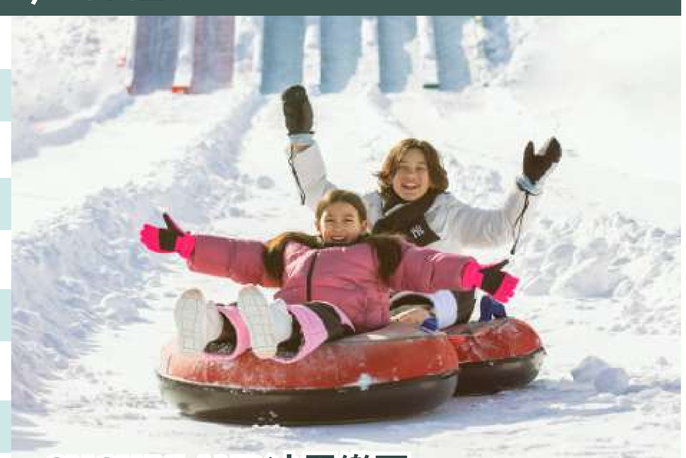
SNOWYLAND冰雪樂園

包含度假村自助餐早餐

一起滑雪吧!

初學者滑雪輔助輸送帶

滑雪入門課程

PLAN A SKI(雙板) - 每日出發 <每日教學>
- 費用包含SKI服裝+裝備+護目鏡+初級雙板課程

PLAN B SNOWBOARD(單板) - 每日出發 <星期一, 三, 五教學>
- 費用包含SNOWBOARD服裝+裝備+護目鏡+初級單板課程

★ 如需SKI / SNOWBOARD私人教學請提前預訂，恕不接受當天預訂
★ 所有租借裝備請留意保管，若損毀或遺失皆須照價賠償
(護目鏡若遺失將收取30,000韓幣/個)

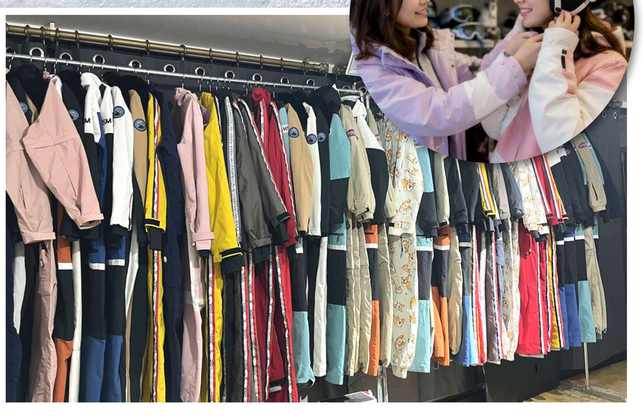
包含基本滑雪裝備

[備註]
1) 團費已包含當地司機導遊小費，門票、部分餐費及來回交通費用。
2) 一般下雨天行程不受影響，如遇自然災害無法出發時，可免費變更出發日期或全額退款。
3) 每團基本出團人數為1人，出發人數最多42人，若客人未達每團基本出團人數而希望以私人團方式出發時，則會產生相關附加費用。
4) SKI滑雪用具最小尺寸為(腳掌長度)17cm，SNOWBOARD滑雪用具最小尺寸為(腳掌長度)21cm。如3歲以下兒童想滑雪，可到場跟導遊查詢，看看最小尺寸用具合不合身，如可以，在當場付款。
5) 進入滑雪場需要著滑雪服裝及裝備入場，免費兒童及不滑雪者因無服裝裝備需於場外等待。
6) 一位滑雪指導員最多對15-17位學員。
7) 滿3歲以上未滿12歲為小孩價，滿12歲以上按照成人價收費，未滿24個月兒童費用全免。 (免費兒童將不提供餐點、車內座位、入場門票等體驗)
8) 單人報名時，每晚需要付單人房附加費。
9) 房間安排 :
SONO Calm滑雪度假村 (房型不可指定 ，以入住當天度假村安排為準，如有特殊需求，請備註告知)
2-3人會安排Calm A Standard，4-5人會安排Calm B Standard
10) 本公司所有行程不包含個人旅遊保險，戶外活動存在一定的風險和危險性，客人需依自身健康或能力，加以評估是否適合參與，若因不可抗力而出現事故或不可預測的因素造成身體損害或傷亡者，本公司不承擔任何責任。
11) 日程根據當地情況調整行程，若臨時遭遇景點安全檢查或關閉時，本公司無須承擔責任或退款。
12) 集合時間逾時不候，遲到即以缺席論，恕不退還旅遊費用。

*此行程使用之圖片僅供參考，產品均依現場實物為準

報名及旅遊諮詢

報名 : cs@funkoreatrip.com
諮詢 : @tktravel
+82-10-8249-1901
@tktravelkr
tktravelcs
官網 : www.funkoreatrip.com